



**República Argentina - Poder Ejecutivo Nacional**  
**AÑO DE LA RECONSTRUCCIÓN DE LA NACIÓN ARGENTINA**

**Circular**

**Número:** IF-2025-107308393-APN-GEYE#SSN

CIUDAD DE BUENOS AIRES  
Viernes 26 de Septiembre de 2025

**Referencia:** EX-2025-84677717- -APN-GA#SSN - Encuesta en los Seguros Agropecuario y Forestal (Ejercicio Económico 2024)

---

**SINTESIS: Encuesta de Seguros en los Sectores Agropecuario y Forestal (Ejercicio Económico 2024).**  
Contiene información de las entidades que operan en los seguros Agropecuarios y Forestales del mercado local.

---

A las Entidades y Personas sujetas a la supervisión de la Superintendencia de Seguros de la Nación.

Tengo el agrado de dirigirme a ustedes con el objeto de remitirles los resultados de la encuesta sobre los seguros en los Sectores Agropecuario y Forestal correspondiente al ejercicio 2023-2024, que se publica en el **IF-2025-107265724-APN-GEYE#SSN**.

En el **Anexo** se presentan los cuadros, que también se encuentran disponibles en planilla de cálculo en <https://www.argentina.gob.ar/superintendencia-de-seguros> dentro de la sección Estadísticas > Riesgos Agropecuarios y Forestales.

Saludo a ustedes atentamente.

Digitally signed by GESTION DOCUMENTAL ELECTRONICA - GDE  
Date: 2025.09.26 11:45:55 -03:00

Matías Ezequiel Gana  
Subgerente  
Gerencia de Estudios y Estadísticas  
Superintendencia de Seguros de la Nación

Digitally signed by GESTION DOCUMENTAL  
ELECTRONICA - GDE  
Date: 2025.09.26 11:45:56 -03:00

**Informe Estadístico**

# Encuesta en los Seguros Agropecuario y Forestal

Ejercicio Económico 2024



IF-2025-107265724-APN-GEYE#SSN

## INTRODUCCIÓN

En el presente informe se publican los resultados de la encuesta sobre seguros en los Sectores Agropecuario y Forestal realizada por la Superintendencia de Seguros de la Nación (SSN) a las entidades aseguradoras que durante el ejercicio económico **julio 2023 a junio 2024** que dieron cobertura a los riesgos agropecuarios y forestales.

Los datos son suministrados anualmente por las entidades aseguradoras a través del sistema **Infoagro**.

Esta encuesta, que se realiza desde el año 2004, con cifras del ejercicio económico 2003 ha pasado a ser un requerimiento habitual de información, dejando de tener las características propias de una encuesta, que seguiremos llamando así debido a que es el nombre con que es reconocida entre los usuarios.

En el documento donde se difundieron los resultados de la primera encuesta (Comunicación SSN N° 645) se fundamentaron las causas que llevaron a su realización y el compromiso de la SSN de realizar periódicamente este tipo de estudios.

Las cifras correspondientes a los cuadros que incluyen comparaciones cronológicas se encuentran expresadas a valores constantes de junio de 2024. Los datos se actualizaron con el Índice de Precios al Consumidor, que publica el Instituto Nacional de Estadística y Censos.

A partir del ejercicio económico 2020, las cifras de Primas emitidas y Siniestros pagados se encuentran expresadas en moneda homogénea al igual que la presentación de los Estados Contables.

Además, es preciso aclarar que debido al necesario redondeo de las cifras (ya sean las expresadas en valores absolutos como en porcentuales), es posible que se encuentren algunas diferencias entre los datos individuales y sus correspondientes totales.

## ALCANCE DE LA ENCUESTA

En este ejercicio se relevan las mismas características que las llevadas a cabo en el año anterior.

Las principales variables bajo estudio son:

- Coberturas comercializadas.
- Cultivos asegurados: por grupos y principales cultivos.
- Jurisdicciones donde están radicados los riesgos.

Sobre las variables se mide:

- Primas emitidas (\$).
- Siniestros pagados (\$ y cantidad).
- Capital asegurado (\$).
- Hectáreas aseguradas (ha).
- Pólizas (cantidad)

## ENTIDADES ASEGURADORAS

La cantidad de entidades aseguradoras autorizadas a operar **al 30 de junio de 2024** fue de **191**. De éstas, 35 entidades operaron el ramo de Seguros Agropecuarios Forestales. Se debe considerar también que este ramo, comprende la cobertura de mascotas dentro del subramo Ganado. Por este motivo, se incluyen solamente en el Cuadro N° 1 del Anexo, los datos correspondientes a este seguro.

La cantidad de entidades que operan cada una de las coberturas comercializadas (no excluyentes) son las siguientes:

- 23 cubren Granizo.
- 23 cubren Granizo con Adicionales.
- 3 cubren Multirriesgo Agrícola.
- 2 cubren Otras Coberturas Agrícolas (incluye Granizo para cultivos bajo invernadero).
- 8 cubren Ganado.
- 7 informan seguro para mascotas.
- 5 cubren Incendio en plantaciones forestales.

Por otra parte, una entidad informó Otros Ramos Patrimoniales asociados a estos seguros.

## RESULTADOS OBTENIDOS

A continuación se presenta un resumen de los resultados obtenidos en la encuesta 2024 para los seguros agropecuarios (agrícola y ganado). Mayor detalle puede consultarse en el ANEXO.

### CUADRO 1: CIFRAS GLOBALES

<b>Primas</b> emitidas	\$	357.152 millones
<b>Siniestros</b> pagados	\$	328.437 millones
<b>Hectáreas</b> aseguradas	ha	24 millones
<b>Capital</b> asegurado	\$	9.203 millones
<b>Pólizas</b> emitidas	cantidad	188.584 unidades
<b>Aseguradoras</b>	cantidad	35

### CUADRO 2: Composición Porcentual del Seguro Agrícola por Tipo de Cobertura

<b>Coberturas</b>	<b>Primas emitidas</b> %	<b>Siniestros pagados</b> %	<b>Hectáreas aseguradas</b> %	<b>Capital asegurado</b> %	<b>Pólizas emitidas</b> %
Granizo	66,57	48,12	51,23	60,85	77,99
Granizo + Adicionales	32,29	49,00	47,25	38,66	21,99
Multirriesgo Agrícola	1,14	2,87	1,53	0,49	0,02
Otras Coberturas Agrícolas (*)	-	0,01	-	-	-

- Dato igual a cero

(\*) Incluye cobertura de Granizo para cultivos bajo invernadero. Ver detalle en Anexo - Cuadro N°1

**Cuadro 3: Composición Porcentual del Seguro Agrícola por Tipo del Cultivo**

Cultivos	Primas emitidas %	Siniestros pagados %	Hectáreas aseguradas %	Capital asegurado %
<b>Cultivos Anuales</b>	<b>99,81</b>	<b>99,66</b>	<b>99,98</b>	<b>99,89</b>
Oleaginosas	63,44	42,99	40,07	51,44
Cereales	34,55	54,82	58,76	46,79
Otros	1,82	1,86	1,15	1,65
<b>Cultivos Perennes *</b>	<b>0,19</b>	<b>0,34</b>	<b>0,02</b>	<b>0,11</b>

\* Ver detalle en Cuadro N° 4, Anexo.

En el cuadro siguiente se exponen las aseguradoras (ordenadas de acuerdo al monto de las primas) que en conjunto representan poco más del 90% del total de primas emitidas, aproximadamente el 92% de los siniestros pagados y de las hectáreas aseguradas, el 88% del capital asegurado y el 91% de las pólizas emitidas.

**CUADRO 4: Participación Porcentual del Seguro Agrícola por Aseguradora**

Aseguradoras	Primas emitidas %	Siniestros pagados %	Hectáreas aseguradas %	Capital asegurado %	Pólizas emitidas %
SANCOR	20,1	21,0	36,4	34,8	12,4
SEGUNDA	19,5	17,7	11,1	2,1	36,6
ALLIANZ	13,6	14,7	12,6	13,8	6,3
DULCE	6,8	5,2	4,5	7,5	14,7
ZURICH	6,8	10,0	6,9	8,2	3,1
SAN CRISTOBAL	6,6	6,5	5,3	5,9	7,4
NACION	5,3	4,7	5,7	5,1	3,6
MERCANTIL ANDINA	5,0	5,1	4,4	4,8	2,7
FEDERACION PATRONAL	3,8	3,8	2,2	2,5	1,8
GALICIA S.A.	3,0	2,6	3,9	3,7	2,4
Resto	9,5	8,7	7,0	11,6	9,0

En la próxima tabla, se incluyen las jurisdicciones (ordenadas de acuerdo al monto de las primas) que en conjunto alcanzan poco más del 95% de las primas emitidas, el 97% de los siniestros pagados, el 94% de las hectáreas aseguradas, el 96% del capital asegurado y el 99% de las pólizas.

**CUADRO 5: Distribución Geográfica del Seguro Agrícola**

Jurisdicciones	Primas emitidas %	Siniestros pagados %	Hectáreas aseguradas %	Capital asegurado %	Pólizas emitidas %
Buenos Aires	36,7	60,3	46,3	43,3	25,5
Córdoba	31,0	19,1	19,3	20,6	47,1
Santa Fe	19,9	11,3	18,0	21,6	19,6
La Pampa	4,6	4,3	5,4	4,4	1,9
Entre Ríos	3,2	1,8	5,4	6,2	4,6
Resto	4,5	3,3	5,6	4,0	1,2

A continuación se exponen las aseguradoras de mayor producción para las 3 primeras jurisdicciones, que concentran más del 87% de las primas emitidas.

**CUADRO 6: Participación del Seguro Agrícola - Jurisdicciones de Mayor Producción**

Buenos Aires	Primas emitidas %	Córdoba	Primas emitidas %	Santa Fe	Primas emitidas %
Segunda	27,1	Sancor	17,2	Segunda	24,1
Sancor	20,3	Segunda	16,4	Sancor	18,4
Allianz	16,6	Allianz	14,1	San Cristóbal	13,3
Nación	5,7	Dulce	10,1	Dulce	12,0
San Cristóbal	4,8	Zurich	9,6	Allianz	9,0
Resto	25,5	Resto	32,6	Resto	23,2

**CUADRO 7: Cantidad de parcelas aseguradas por rango de hectáreas**

Superficie de las parcelas (hectáreas)	Cantidad de parcelas Rs. Agrícolas				Cantidad de parcelas Rs. Forestales
	TOTAL	%	Cultivos Anuales	Cultivos Perennes	
<b>TOTAL</b>	<b>287.866</b>	<b>100,0</b>	<b>287.406</b>	<b>460</b>	<b>2.553</b>
Hasta 24	75.157	26,1	74.764	393	2.323
De 25 a 49	80.464	28,0	80.432	32	208
De 50 a 99	73.886	25,7	73.868	18	17
De 100 a 199	35.302	12,3	35.292	10	0
Más de 200	23.057	8,0	23.050	7	5

En el cuadro anterior se observa que la mayor cantidad de parcelas aseguradas dentro de las coberturas de seguros agrícolas, se presenta en los Cultivos Anuales (particularmente Cereales y Oleaginosas). Aproximadamente, el 80% de estas parcelas, corresponden a lotes de hasta 99 hectáreas, mientras que en el caso de los Cultivos Perennes (en su mayoría Frutales), el mayor porcentaje de parcelas tiene hasta 24 hectáreas, seguido por aquellas parcelas de 25 a 49 hectáreas.

En el caso de los Riesgos Forestales, la mayor cantidad de parcelas cubiertas se registra en aquellas que tienen hasta 24 hectáreas.

## EVOLUCIÓN DE LOS SEGUROS AGROPECUARIOS Y FORESTALES

En esta sección, se presentan los resultados de las principales variables de los últimos 5 años, para los seguros Agropecuarios y Forestales, con el fin de mostrar su evolución. Las cifras en pesos se encuentran expresadas a valores constantes de junio de 2024.

CUADRO 8: Cifras Globales de los Seguros Agropecuarios (cifras en millones)					
	2020	2021	2022	2023	2024
<b>Primas Emitidas (\$)</b>	318.377	372.171	368.683	312.677	357.377
<b>Siniestros Pagados (\$)</b>	138.138	150.891	207.887	247.910	328.529
<b>Hectáreas Aseguradas (cant.)</b>	21	21	21	19	24
<b>Capital Asegurado (\$)</b>	10.916.024	16.758.648	16.293.978	9.634.557	9.202.998

CUADRO 9: Cifras Globales de los Seguros Forestales (cifras en millones)					
	2020	2021	2022	2023	2024
<b>Primas emitidas (\$)</b>	1.183	923	1.449	982	1.301
<b>Siniestros pagados (\$)</b>	497	588	2.006	622	5.195
<b>Hectáreas aseguradas (cant.)</b>	0,14	0,14	0,16	0,21	0,14
<b>Capital asegurado (\$)</b>	289.931	191.700	294.453	154.507	78.859

En el siguiente cuadro se muestra la evolución con respecto a la cantidad de entidades aseguradoras que informaron operaciones en cada subramo y cobertura (se incluyen los Seguros de Mascotas).



<b>CUADRO 10: Cantidad de Entidades Aseguradoras por Coberturas</b>					
	<b>2020</b>	<b>2021</b>	<b>2022</b>	<b>2023</b>	<b>2024</b>
<b>Seguros Agrícolas</b>	26	27	29	27	28
Granizo	23	25	26	23	23
Granizo con Adic.	21	22	24	24	24
Multirriesgo Agrícola	3	6	6	6	3
Seguro Paramétrico	1	2	2	2	0
Otras Cob. Agrícolas (*)				3	2
<b>Seguros Pecuarios</b>	6	6	6	7	8
<b>Seguros de Mascotas</b>				6	7
<b>Seguros Forestales</b>	4	4	4	6	5

(\*) Incluye cobertura de Granizo para cultivos bajo invernadero

## INDICADORES

Con el fin de completar la información de la encuesta, en los **Cuadros N° 18 y 19** del Anexo se presentan las series de **Primas e Indicadores de Gestión** desde 2010 a 2024 con datos obtenidos de los Estados Contables, que las entidades presentan a través del Sistema de Información de las Entidades Supervisadas (SINENSUP). Se debe tener en cuenta que en este caso, el subramo de Ganado incluye el seguro de Mascotas.

En relación a las Primas Emitidas de los Riesgos Agropecuarios y Forestales (Cuadro N° 18) en el ejercicio 2024, se observa un aumento del 13,3%.

Los indicadores de los seguros agropecuarios forestales, considerados en este informe, son los siguientes:

**Siniestralidad:** (Siniestros Netos Devengados / Primas Netas Devengadas). Indica la proporción que representan los siniestros pagados y pendientes netos de reaseguro respecto de las primas devengadas netas de reaseguro (en porcentaje). En 2024 fue de 88,9%, alrededor de 14 puntos porcentuales menos que el ejercicio anterior.

### Gastos:

- **De Producción:** (Gastos de Producción / Primas y Recargos Emitidos). Expresa el porcentaje de primas y recargos emitidos destinados a cubrir el costo de intermediación, además de otros gastos de producción. En 2024 fue de 13,6%.
- **De Explotación:** Gastos de Explotación / Primas y Recargos Emitidos). Expresa el porcentaje de primas y recargos emitidos destinado a cubrir los

gastos administrativos de la aseguradora. En 2024, fue 12,8%, manteniéndose constante respecto del año anterior.

- **Totales:** (Gastos Totales / Primas y Recargos Emitidos). Expresa el porcentaje de primas y recargos emitidos destinados a cubrir el costo total de gestión de la entidad en el ramo. En este caso, en 2024, el indicador fue de 16,4%.

**Índice combinado:** (Siniestros Netos Devengados + Gastos Totales) / Primas Netas Devengadas. Indica el porcentaje de las primas devengadas netas de reaseguro, destinadas a cubrir los siniestros pagados y pendientes netos de reaseguro y los gastos totales. Para 2024 fue de 121,5%.

**Cesión: (Primas Cedidas / Primas Emitidas).** Indica la proporción de Producción que es cedida a reaseguradoras para la cobertura de sus riesgos (en %). Este indicador fue de 50,0%, una disminución de 12 puntos porcentuales respecto del año anterior.

Con respecto a la evolución de los indicadores del ramo (Cuadro N° 19), se puede destacar la disminución de la Siniestralidad en alrededor de 14 puntos porcentuales que impacta directamente sobre el Índice Combinado, que tuvo una disminución de aproximadamente 36 puntos.

Además, de los datos obtenidos de la encuesta (Cuadro N° 1), podemos calcular la **tasa de prima** por cada \$1.000 de capital asegurado, que para este ejercicio 2024 es de: **38,8%**.

Por otra parte, cabe destacar que hay entidades que en el SINENSUP informan Incendio Forestal en el ramo Incendio y otras lo incluyen en Riesgos Agropecuarios y Forestales. Del mismo modo, como se indicó anteriormente, algunas entidades informan el seguro de mascotas en el subramo Ganado.

## CUADROS ANEXO

Cuadro	Título
1	Características del seguro agropecuario por tipo de cobertura
2	Participación porcentual del seguro agropecuario por tipo de cobertura
3	Características del seguro agrícola por tipo de cultivo
4	Participación porcentual del seguro agrícola por tipo de cultivo
5	Características del seguro agrícola por jurisdicción
6	Características del seguro agrícola por jurisdicción y principales cultivos
7	Características del seguro agropecuario por jurisdicción y cobertura
8	Participación de los seguros agrícolas por aseguradora. Principales coberturas, cultivos y jurisdicciones
9	Primas cedidas de seguros agropecuarios y forestales. Por aseguradora
10	Primas cedidas de seguros forestales. A reaseguradores e Intermediarios de reaseguros
11	Primas cedidas de seguros agropecuarios. A reaseguradores e Intermediarios de reaseguros
12-13	Evolución del seguro agrícola por cobertura: Primas emitidas y Siniestros pagados
14-15	Evolución del seguro agrícola por cultivo: Primas emitidas y Siniestros pagados
16-17	Evolución del seguro agrícola por jurisdicción: Primas emitidas y Siniestros pagados
18	Primas emitidas de seguros agropecuarios y forestales (fuente: EECC)
19	Indicadores de los seguros agropecuarios y forestales (fuente: EECC)

Cuadro	Título
20	Características del seguro forestal y otros ramos relacionados con la actividad agropecuaria
21	Cantidad de pólizas y siniestros del seguro forestal y otros ramos relacionados con la actividad agropecuaria
22	Participación porcentual del seguro forestal por aseguradora
23	Participación porcentual del seguro forestal por jurisdicción

## ANEXO

### Características del seguro agropecuario por tipo de cobertura

Ejercicio económico 2024

Cuadro N° 1

Coberturas	Primas emitidas miles \$	Sinistros pagados		Hectáreas aseguradas miles ha	Capital asegurado miles \$	Pólizas emitidas cant.
		monto miles \$	cant.			
<b>Seguros Agropecuarios</b>	<b>357.151.914</b>	<b>328.437.329</b>	<b>45.977</b>	<b>23.574</b>	<b>9.202.998.155</b>	<b>188.584</b>
Seguros Agrícolas	355.308.743	328.193.092	45.497	23.574	9.092.133.761	161.015
Granizo	236.528.332	157.937.202	19.256	12.076	5.532.695.789	125.574
Granizo + Adicionales <sup>1</sup>	114.738.929	160.827.453	26.182	11.138	3.514.603.190	35.415
Multirriesgo Agrícola	4.041.481	9.420.924	19	360	44.834.782	26
Otras Coberturas Agrícolas <sup>2</sup>	-	7.514	40	///	-	-
Seguros Pecuarios (incluye Mascotas)	1.843.172	244.236	480	///	110.864.394	27.569
Ganado	1.076.802	224.607	71	///	48.762.529	501
Seguro de Mascotas	766.370	19.630	409	///	62.101.865	27.068

### Participación porcentual del seguro agropecuario por tipo de cobertura

Ejercicio económico 2024

Cuadro N° 2

Coberturas	Primas emitidas	Sinistros pagados		Hectáreas aseguradas	Capital asegurado	Pólizas emitidas
		monto	cantidad			
<b>Seguros Agropecuarios</b>	<b>100,00</b>	<b>100,00</b>	<b>100,00</b>	<b>100,00</b>	<b>100,00</b>	<b>100,00</b>
Seguros Agrícolas	99,48	99,93	98,96	100,00	98,80	85,38
Granizo	66,23	48,09	41,88	51,23	60,12	66,59
Granizo + Adicionales <sup>1</sup>	32,13	48,97	56,95	47,25	38,19	18,78
Multirriesgo Agrícola	1,13	2,87	0,04	1,53	0,49	0,01
Otras Coberturas Agrícolas <sup>2</sup>	0,00	0,00	0,09	0,00	0,00	0,00
Seguros Pecuarios	0,52	0,07	1,04	0,00	1,20	14,62
Ganado	0,30	0,07	0,15	0,00	0,53	0,27
Seguro de Mascotas	0,21	0,01	0,89	0,00	0,67	14,35

- Dato igual a cero

/// Dato que no corresponde presentar debido a la naturaleza de las cosas

1 Puede incluir la cobertura de alguno/s de los siguientes riesgos: incendio, resiembra, helada, sequía, viento fuerte, falta de piso, sequía, viento fuerte, falta de piso y lluvias en exceso

2 Incluye la cobertura de Granizo para cultivos bajo invernadero.

### Participación porcentual del seguro agrícola por tipo de cobertura

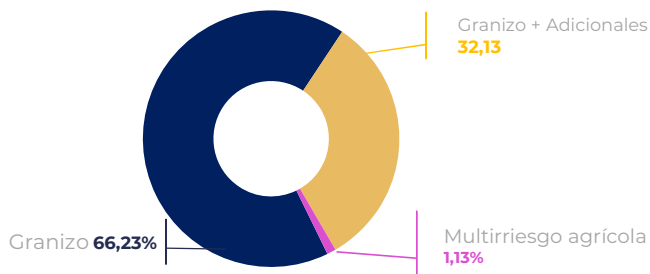

## Características del seguro agrícola por tipo de cultivo

Ejercicio económico 2024

Cuadro N° 3

Cultivos	Primas emitidas miles \$	Siniestros pagados miles \$	Hectáreas asegurados miles ha	Capital asegurado miles \$
<b>SEGUROS AGRÍCOLAS</b>	<b>355.308.743</b>	<b>328.193.092</b>	<b>23.574</b>	<b>9.087.827.639</b>
<b>Cultivos Anuales</b>	<b>354.620.974</b>	<b>327.089.971</b>	<b>23.569</b>	<b>9.081.881.687</b>
<b>1. Oleaginosas</b>	<b>225.411.023</b>	<b>141.084.415</b>	<b>9.445</b>	<b>4.676.828.864</b>
Soja	204.048.385	119.746.586	8.191	4.205.329.493
Girasol	21.206.638	21.087.488	1.238	466.611.243
Resto Oleaginosas	156.000	250.341	16	4.888.128
<b>2. Cereales</b>	<b>122.751.298</b>	<b>179.908.052</b>	<b>13.852</b>	<b>4.254.600.606</b>
Maíz	72.731.728	45.393.137	10.182	2.967.749.435
Trigo	34.921.831	103.538.322	2.675	896.095.649
Cebada	11.165.850	27.908.654	759	243.034.430
Resto Cereales	3.931.890	3.067.939	237	147.721.091
<b>3. Tabaco</b>	<b>2.164.254</b>	<b>692.733</b>	<b>12</b>	<b>14.516.850</b>
<b>4. Forrajeras</b>	<b>1.818.180</b>	<b>1.481.599</b>	<b>101</b>	<b>48.734.859</b>
Cebada Forrajera	1.724.581	1.268.692	92	46.602.517
Resto Forrajeras	93.600	212.907	10	2.132.342
<b>5. Hortalizas</b>	<b>1.039.934</b>	<b>2.086.932</b>	<b>27</b>	<b>44.995.004</b>
Papa	639.121	1.959.905	11	26.393.962
Tomate	250.787	87.292	14	16.363.985
Resto Hortalizas	150.026	39.735	2	2.237.057
<b>6. Legumbres</b>	<b>925.388</b>	<b>1.197.850</b>	<b>68</b>	<b>19.018.195</b>
Arveja	594.070	534.664	46	13.472.767
Lenteja	197.369	374.960	12	3.159.145
Garbanzo	49.781	1.666	5	564.235
Resto Legumbres	84.168	286.560	5	1.822.048
<b>7. Otros Cultivos Anuales</b>	<b>510.897</b>	<b>638.390</b>	<b>64</b>	<b>23.187.310</b>
Algodón	494.803	610.875	63	22.780.107
Resto Otros Cultivos Anuales	16.094	27.515	1	407.202
<b>Cultivos Perennes</b>	<b>687.768</b>	<b>1.103.121</b>	<b>5</b>	<b>5.945.952</b>
<b>8. Frutas de Pepita y Carozo</b>	<b>372.502</b>	<b>1.035.470</b>	<b>3</b>	<b>3.377.511</b>
Manzana	53.913	95.344	0	809.071
Pera	29.016	49.244	0	433.312
Olivo	21.170	-	0	318.853
Durazno	8.246	-	0	124.822
Resto Frutas de Pepita y Carozo	260.157	890.882	1	3.816.173
<b>9. Vid</b>	<b>315.266</b>	<b>67.651</b>	<b>2</b>	<b>2.568.440</b>

- Dato igual a cero

Es posible que se encuentren algunas diferencias entre los datos individuales y sus correspondientes totales

IF-2025-107265724-APN-GEYE#SSN

## Participación porcentual del seguro agrícola por tipo de cultivo

Ejercicio económico 2024

Cuadro N° 4

Cultivos	Primas emitidas	Siniestros pagados	Hectáreas aseguradas	Capital asegurado
<b>Seguros Agrícolas</b>	<b>100,00</b>	<b>100,00</b>	<b>100,00</b>	<b>100,00</b>
Cultivos Anuales	99,81	99,66	99,98	99,89
Oleaginosas	63,44	42,99	40,07	51,44
Cereales	34,55	54,82	58,76	46,79
Tabaco	0,61	0,21	0,05	0,16
Forrajeras	0,51	0,42	0,00	0,54
Hortalizas	0,29	0,59	0,00	0,49
Legumbres	0,26	0,36	0,29	0,21
Otros cultivos anuales	0,14	0,19	0,27	0,26
Cultivos Perennes	0,19	0,34	0,02	0,11
Frutas de Pepita y Carozo	0,10	0,32	0,01	0,06
Vid	0,09	0,02	0,01	0,05

Participación porcentual del seguro agrícola por tipo de cultivo

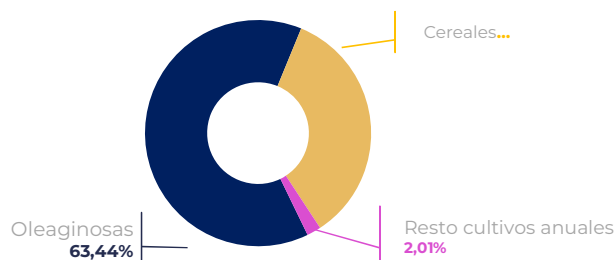

## Características del seguro agrícola por jurisdicción

Ejercicio económico 2024

Cuadro N° 5

Jurisdicciones (según volumen de primas)	Primas emitidas miles \$	Siniestros pagados miles \$	Hectáreas aseguradas miles ha	Capital asegurado miles \$
<b>Seguros Agrícolas</b>	<b>355.308.743</b>	<b>328.204.101</b>	<b>23.574</b>	<b>9.092.210.725</b>
Buenos Aires	130.455.492	62.579.583	4.543	1.875.852.602
Córdoba	110.304.301	197.784.915	10.924	3.932.618.550
Santa Fe	70.728.767	36.996.401	4.235	1.962.634.380
La Pampa	16.230.589	14.193.079	1.283	397.626.453
Entre Ríos	11.501.730	5.935.185	1.279	560.692.821
San Luis	7.393.047	7.245.453	342	90.637.489
Santiago del Estero	3.889.612	824.011	358	144.594.611
Jujuy	2.168.882	692.733	20	15.054.449
Chaco	1.188.748	423.732	240	42.524.531
San Juan	479.071	143.132	16	16.818.666
Río Negro	351.955	457.497	2	5.910.445
Corrientes	192.164	257.715	26	9.613.382
La Rioja	119.741	11.812	22	6.680.784
Catamarca	109.046	0	34	6.305.023
Tucumán	94.494	50.357	172	16.963.197
Formosa	50.238	99	48	5.748.409
Salta	43.422	0	29	1.822.841
Neuquén	7.442	0	0	112.094
Mendoza	0	608.397	0	0

No presentan movimiento de primas: CABA, Chubut, Misiones, Santa Cruz y Tierra del Fuego

- Dato igual a cero

## Características del seguro agrícola por jurisdicción y principales cultivos

Ejercicio económico 2024

Cuadro N° 6

<b>Jurisdicciones</b> (según volumen de primas)	<b>Primas emitidas</b>	<b>Siniestros pagados</b>	<b>Hectáreas aseguradas</b>	<b>Capital asegurado</b>
<b>Cultivos</b>	<b>%</b>	<b>%</b>	<b>%</b>	<b>%</b>
<b>Córdoba</b>	<b>100,0</b>	<b>100,0</b>	<b>100,0</b>	<b>100,0</b>
Soja	79,1	57,5	47,9	55,9
Maíz	16,1	21,5	43,7	37,8
Trigo	3,0	18,5	5,8	3,8
Girasol	1,2	1,8	1,7	1,5
Sorgo	0,3	0,1	0,6	0,7
Resto	0,2	0,6	0,4	0,3
<b>Buenos Aires</b>	<b>100,0</b>	<b>100,0</b>	<b>100,0</b>	<b>100,0</b>
Soja	36,5	30,2	28,5	39,7
Maíz	21,9	11,5	43,8	30,9
Trigo	17,0	34,7	12,9	12,7
Girasol	11,3	7,3	6,4	7,8
Resto	13,3	16,2	8,4	8,9
<b>Santa Fe</b>	<b>100,0</b>	<b>100,0</b>	<b>100,0</b>	<b>100,0</b>
Soja	58,6	35,8	40,0	57,2
Maíz	22,2	7,6	42,7	29,4
Trigo	13,0	47,8	11,8	8,7
Girasol	3,2	3,7	2,5	2,1
Sorgo	1,7	1,0	1,3	1,6
Resto	1,5	4,2	1,6	1,0
<b>La Pampa</b>	<b>100,0</b>	<b>100,0</b>	<b>100,0</b>	<b>100,0</b>
Soja	40,1	33,1	38,8	36,9
Maíz	29,1	19,4	36,3	36,6
Girasol	18,9	12,5	13,5	15,5
Trigo	9,3	28,0	8,9	9,0
Cebada	2,2	6,4	2,1	1,7
Avena	0,2	0,5	0,2	0,1
Otros cereales	0,1	0,1	0,1	0,1
Resto	0,1	0,0	0,1	0,1
<b>Entre Ríos</b>	<b>100,0</b>	<b>100,0</b>	<b>100,0</b>	<b>100,0</b>
Soja	36,8	61,6	34,8	38,7
Maíz	27,4	5,3	30,9	30,9
Trigo	25,1	24,4	28,2	20,0
Arroz	7,3	3,6	2,5	7,1
Sorgo	1,7	0,5	1,6	1,9
Resto	1,8	4,5	2,0	1,3
<b>San Luis</b>	<b>100,0</b>	<b>100,0</b>	<b>100,0</b>	<b>100,0</b>
Maíz	42,1	43,3	51,7	52,7
Soja	37,8	30,7	31,1	30,6
Girasol	17,0	19,9	15,3	12,6
Trigo	1,9	2,3	1,0	0,9
Resto	1,3	3,8	0,9	3,2
<b>Santiago del Estero</b>	<b>100,0</b>	<b>100,0</b>	<b>100,0</b>	<b>100,0</b>
Soja	47,6	17,3	38,6	49,4
Maíz	37,7	9,0	41,8	34,6
Algodón	6,6	40,4	9,5	9,4
Trigo	4,4	14,0	6,6	3,5
Girasol	1,9	15,9	1,2	0,8
Resto	1,8	3,4	2,4	2,2
<b>Jujuy</b>	<b>100,0</b>	<b>100,0</b>	<b>100,0</b>	<b>100,0</b>
Tabaco	99,8	100,0	60,0	96,4
Maíz	0,2	0,0	40,0	3,6

Continúa





## Características del seguro agrícola por jurisdicción y principales cultivos

Ejercicio económico 2024

Cuadro N° 6

Jurisdicciones (según volumen de primas)	Primas emitidas	Siniestros pagados	Hectáreas aseguradas	Capital asegurado
Cultivos	%	%	%	%
<b>Chaco</b>	<b>100,0</b>	<b>100,0</b>	<b>100,0</b>	<b>100,0</b>
Girasol	63,1	98,8	50,0	35,5
Soja	12,8	0,0	39,1	36,6
Maíz	12,6	1,2	5,7	15,4
Algodón	8,1	0,0	2,7	8,7
Resto	3,4	0,0	2,5	3,8
<b>San Juan</b>	<b>100,0</b>	<b>100,0</b>	<b>100,0</b>	<b>100,0</b>
Vid	60,1	47,3	13,9	25,8
Tomate	39,9	52,7	86,1	74,2
<b>Rio Negro</b>	<b>100,0</b>	<b>100,0</b>	<b>100,0</b>	<b>100,0</b>
Resto frutas pepita y carozo	69,2	61,7	40,2	62,0
Manzana	13,2	20,8	8,0	11,8
Pera	8,2	10,8	7,2	7,3
Resto hortalizas	3,5	5,1	10,0	13,7
Trigo	2,8	1,5	18,3	1,3
Resto	3,1	0,0	16,4	3,8
<b>Corrientes</b>	<b>100,0</b>	<b>100,0</b>	<b>100,0</b>	<b>100,0</b>
Arroz	56,7	41,9	23,9	60,7
Girasol	14,5	0,0	63,8	23,3
Maíz	12,6	53,9	3,1	4,9
Resto	16,2	4,2	9,2	11,1
<b>La Rioja</b>	<b>100,0</b>	<b>100,0</b>	<b>100,0</b>	<b>100,0</b>
Tomate	49,8	100,0	3,1	58,2
Vid	22,8	-	1,1	6,1
Olivo	17,7	-	0,6	4,8
Maíz	9,7	-	95,1	30,9
<b>Catamarca</b>	<b>100,0</b>	<b>100,0</b>	<b>100,0</b>	<b>100,0</b>
Soja	38,2	-	5,8	33,6
Maíz	34,6	-	88,8	59,6
Resto frutas pepita y carozo	14,5	-	2,3	2,2
Trigo	12,7	-	3,1	4,7
<b>Tucumán</b>	<b>100,0</b>	<b>100,0</b>	<b>100,0</b>	<b>100,0</b>
Maiz	100,0	100,0	100,0	100,0
<b>Formosa</b>	<b>100,0</b>	<b>100,0</b>	<b>100,0</b>	<b>100,0</b>
Maíz	60,6	-	94,3	83,7
Arroz	18,3	-	0,9	10,4
Girasol	9,3	-	0,9	1,5
Algodón	9,1	100,0	1,8	3,2
Resto	2,7	-	2,1	1,1
<b>Salta</b>	<b>100,0</b>	<b>-</b>	<b>100,0</b>	<b>100,0</b>
Maiz	74,9	-	96,6	83,4
Resto Legumbres	16,4	-	2,2	11,3
Soja	8,7	-	1,1	5,3
<b>Neuquén</b>	<b>100,0</b>	<b>-</b>	<b>100,0</b>	<b>100,0</b>
Manzana	100,0	-	100,0	100,0
<b>Mendoza</b>	<b>100,0</b>	<b>-</b>	<b>100,0</b>	<b>100,0</b>
Resto frutas pepita y carozo	-	100,0	-	-

- Dato igual a cero

## Características del seguro agropecuario por jurisdicción y cobertura

Ejercicio económico 2024

Cuadro N° 7

<b>Jurisdicciones</b> (según volumen de primas)	<b>Primas emitidas</b> %	<b>Siniestros pagados</b> %	<b>Hectáreas aseguradas</b> %	<b>Capital asegurado</b> %
<b>Coberturas</b>				
<b>Córdoba</b>	<b>100,0</b>	<b>100,0</b>	<b>100,0</b>	<b>100,0</b>
Granizo	83,9	65,1	54,6	69,7
Granizo + adicionales	15,7	26,4	45,1	29,6
Multirriesgo agrícola	0,4	8,5	0,3	0,3
Ganado	0,1	0,1	0,0	0,3
<b>Buenos Aires</b>	<b>100,0</b>	<b>100,0</b>	<b>100,0</b>	<b>100,0</b>
Granizo	51,7	43,5	54,8	56,5
Granizo + adicionales	47,7	56,5	45,1	42,3
Ganado	0,5	0,0	0,0	1,1
Multirriesgo agrícola	0,1	0,0	0,2	0,1
<b>Santa Fe</b>	<b>100,0</b>	<b>100,0</b>	<b>100,0</b>	<b>100,0</b>
Granizo	60,0	47,4	45,8	62,0
Granizo + adicionales	39,1	50,0	54,1	37,3
Ganado	0,6	0,1	0,0	0,6
Multirriesgo agrícola	0,4	2,6	0,1	0,1
<b>La Pampa</b>	<b>100,0</b>	<b>100,0</b>	<b>100,0</b>	<b>100,0</b>
Granizo	46,8	44,1	39,8	49,9
Granizo + adicionales	41,9	52,1	43,7	45,1
Multirriesgo agrícola	11,3	3,7	16,5	5,0
Ganado	0,0	0,0	0,0	0,0
<b>Entre Ríos</b>	<b>100,0</b>	<b>100,0</b>	<b>100,0</b>	<b>100,0</b>
Granizo	59,1	61,1	45,2	60,3
Granizo + adicionales	37,9	23,5	52,1	34,6
Multirriesgo agrícola	2,0	15,2	2,7	3,3
Ganado	1,0	0,2	0,0	1,9
<b>San Luis</b>	<b>100,0</b>	<b>100,0</b>	<b>100,0</b>	<b>100,0</b>
Granizo	59,7	61,2	45,2	61,4
Granizo + adicionales	38,2	23,5	52,1	35,2
Multirriesgo agrícola	2,1	15,3	2,7	3,3
Ganado	0,0	0,0	0,0	0,1
<b>Santiago del Estero</b>	<b>100,0</b>	<b>100,0</b>	<b>100,0</b>	<b>100,0</b>
Granizo	64,70	72,26	67,51	75,41
Granizo+ adicionales	20,76	27,74	30,73	23,25
Multirriesgo agrícola	14,46	0,00	1,75	1,31
Ganado	0,1	0,0	0,0	0,0
<b>Jujuy</b>	<b>100,0</b>	<b>100,0</b>	<b>100,0</b>	<b>100,0</b>
Granizo + adicionales	65,9	100,0	75,6	48,4
Granizo	33,2	0,0	24,4	50,1
Ganado	0,9	0,0	0,0	1,5
<b>Chaco</b>	<b>100,0</b>	<b>100,0</b>	<b>100,0</b>	<b>100,0</b>
Ganado	30,7	18,5	0,0	2,9
Granizo	26,1	32,1	17,4	39,2
Granizo + adicionales	23,1	13,9	39,4	19,6
Multirriesgo agrícola	20,1	35,5	43,2	38,3

Continúa

## Caraterísticas del seguro agropecuario por jurisdicción y cobertura

Ejercicio económico 2024

Cuadro N° 7

<b>Jurisdicciones</b> (según volumen de primas)	<b>Primas emitidas</b>	<b>Siniestros pagados</b>	<b>Hectáreas aseguradas</b>	<b>Capital asegurado</b>
<b>Coberturas</b>	<b>%</b>	<b>%</b>	<b>%</b>	<b>%</b>
<b>San Juan</b>	<b>100,0</b>	<b>100,0</b>	<b>100,0</b>	<b>100,0</b>
Granizo	99,8	100,0	100,0	99,6
Ganado	0,2	0,0	0,0	0,4
<b>Río Negro</b>	<b>100,0</b>	<b>100,0</b>	<b>100,0</b>	<b>100,0</b>
Granizo	92,0	93,3	71,8	82,0
Granizo + adicionales	6,2	6,6	28,2	14,5
Ganado	1,8	0,0	0,0	3,5
<b>Corrientes</b>	<b>100,0</b>	<b>100,0</b>	<b>100,0</b>	<b>100,0</b>
Granizo + adicionales	73,6	95,8	89,5	77,5
Granizo	21,8	4,2	10,5	19,4
Ganado	4,7	0,0	0,0	3,1
<b>La Rioja</b>	<b>100,0</b>	<b>100,0</b>	<b>100,0</b>	<b>100,0</b>
Granizo	89,7	100,0	4,9	68,9
Granizo + adicionales	9,6	0,0	95,1	30,9
Ganado	0,6	0,0	0,0	0,2
<b>Catamarca</b>	<b>100,0</b>	<b>100,0</b>	<b>100,0</b>	<b>100,0</b>
Granizo	74,4	0,0	12,3	50,2
Granizo + adicionales	22,6	0,0	87,7	49,1
Ganado	3,0	100,0	0,0	0,7
<b>Tucumán</b>	<b>100,0</b>	<b>100,0</b>	<b>100,0</b>	<b>100,0</b>
Granizo + adicionales	61,8	0,0	99,8	95,4
Ganado	36,8	1,2	0,00	3,6
Granizo	1,4	98,8	0,2	0,9
<b>Salta</b>	<b>100,0</b>	<b>100,0</b>	<b>100,0</b>	<b>100,0</b>
Ganado	60,0	100,0	0,0	13,7
Granizo	35,7	0,0	36,1	42,5
Granizo + adicionales	8,7	0,0	127,8	11,1
<b>CABA</b>	<b>100,0</b>	<b>100,0</b>	-	<b>100,0</b>
Ganado	100,0	100,0	-	100,0
<b>Formosa</b>	<b>100,0</b>	<b>100,0</b>	<b>100,0</b>	<b>100,0</b>
Granizo + adicionales	72,7	0,0	93,7	86,3
Granizo	22,9	100,0	6,3	12,3
Ganado	4,4	0,0	0,0	1,4
<b>Misiones</b>	<b>100</b>	-	-	<b>100</b>
Ganado	100	-	-	100
<b>Mendoza</b>	<b>100,0</b>	<b>100,0</b>	-	<b>100,0</b>
Ganado	100,0	0,1	-	100,0
Granizo + adicionales	0,0	99,9	-	0,0
<b>Neuquén</b>	<b>100,0</b>	<b>100,0</b>	<b>100,0</b>	<b>100,0</b>
Granizo	57,8	0,0	100,0	27,6
Ganado	42,2	100,0	0,0	72,4
<b>Santa Cruz</b>	<b>100,0</b>	<b>100,0</b>	-	<b>100,0</b>
Ganado	100,0	100,0	-	100,0
<b>Chubut</b>	<b>100,0</b>	<b>100,0</b>	-	<b>100,0</b>
Ganado	100,0	100,0	-	100,0
<b>Tierra del Fuego</b>	<b>100,0</b>	-	-	<b>100,0</b>
Ganado	100,0	-	-	100,0

- Dato igual a cero

IF-2025-107265724-APN-GEYE#SSN

## Participación de los seguros agrícolas por aseguradora

### Principales coberturas, cultivos y jurisdicciones

Ejercicio económico 2024

	Aseguradoras	Part. %	Coberturas	Cultivos	Jurisdicciones
1	SANCOR	20,1	Granizo Granizo+Adic.	Oleaginosas Cereales	Bs.As. Cba.
2	SEGUNDA	19,5	Granizo	Oleaginosas	Cba.
3	ALLIANZ	13,6	Granizo	Oleaginosas Cereales	Bs.As. Cba.
4	DULCE	6,8	Granizo	Oleaginosas Cereales	Bs.As. Sta. Fe
5	ZURICH	6,8	Granizo Granizo+Adic.	Oleaginosas Cereales	Bs.As.
6	SAN CRISTÓBAL MUTUAL	6,6	Granizo+Adic.	Oleaginosas Cereales	Sta. Fe Bs. As.
7	NACIÓN	5,3	Granizo+Adic. Granizo	Oleaginosas Cereales	Cba.
8	MERCANTIL ANDINA	5,0	Granizo Granizo+Adic.	Cereales Oleaginosas	Bs.As.
9	FED. PATRONAL	3,8	Granizo Granizo+Adic.	Oleaginosas Cereales	Bs.As.
10	GALICIA S.A.	3,0	Granizo	Oleaginosas Cereales	Cba. Bs. As.
11	MUTUAL DAN	1,4	Granizo+Adic.	Cereales Oleaginosas	Bs.As.
12	NORTE	1,4	Granizo	Oleaginosas Cereales	Cba. Sta. Fe
13	EXPERTA	1,0	Granizo	Oleaginosas Cereales	Cba.
14	MUTUAL PATRONAL	0,9	Granizo Granizo+Adic.	Cereales Oleaginosas	Bs.As.
15	VICTORIA	0,9	Granizo	Cereales Oleaginosas	Cba.
16	RÍO URUGUAY	0,8	Granizo Granizo+Adic.	Oleaginosas Cereales	Cba.
17	MAPFRE	0,6	Granizo	Oleaginosas Cereales	Cba. Bs. As.
18	LATITUD SUR	0,6	Granizo+Adic. Granizo	Tabaco	Jujuy
19	HOLANDO SUDAMERICANA	0,5	Granizo	Oleaginosas Cereales	Cba.
20	EQUITATIVA DEL PLATA	0,4	Granizo	Oleaginosas Cereales	Cba.
21	PROVINCIA	0,4	Granizo Granizo+Adic.	Cereales Oleaginosas	Bs.As.
22	GALENO	0,2	Granizo	Oleaginosas Cereales	Bs.As. Cba.
23	PARANÁ	0,2	Granizo Granizo+Adic.	Oleaginosas Cereales	Bs.As.
24	NATIVA	0,1	Granizo	Cereales Oleaginosas	Bs.As.
25	INSTITUTO AUTÁRQUICO	0,1	Granizo+Adic.	Cereales Oleaginosas	Entre Ríos
26	SEGUROMETAL	0,0	Granizo	Oleaginosas Cereales	Cba. Bs. As.
27	LIFE	0,0	Granizo	Forrajeras	Bs.As.

Nota: coberturas, cultivos y jurisdicciones con una participación igual o superior al 25 % por entidad

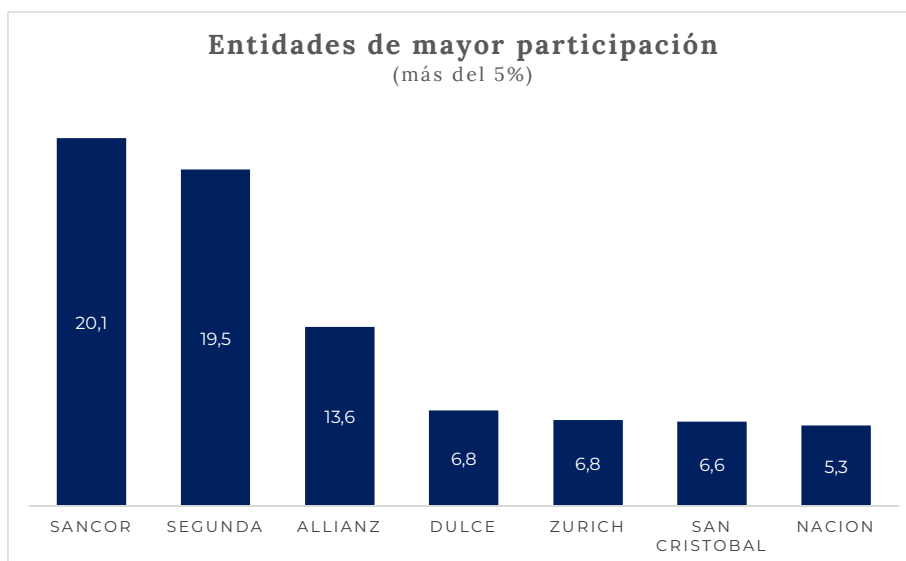

### Primas cedidas de seguros agropecuarios y forestales

Ejercicio económico 2024

Cuadro N° 9

Por aseguradora		Primas cedidas		Primas cedidas / Primas emitidas
		miles \$	%	%
<b>Total</b>		<b>177.774.285</b>	<b>100,0</b>	<b>50,0</b>
1	SANCOR	45.175.132	25,4	62,8
2	ALLIANZ	32.670.697	18,4	67,6
3	SEGUNDA	23.708.620	13,3	34,5
4	ZURICH	16.319.343	9,2	67,5
5	SAN CRISTOBAL	11.771.927	6,6	50,0
6	MERCANTIL ANDINA	10.437.973	5,9	59,2
7	NACION	9.375.137	5,3	50,0
8	GALICIA S.A.	5.685.387	3,2	52,5
9	FED. PATRONAL	5.379.199	3,0	39,7
10	EXPERTA	2.648.767	1,5	72,1
11	COOP. MUTUAL PATRONAL	2.458.885	1,4	78,9
12	NORTE	2.425.921	1,4	50,2
13	VICTORIA	2.219.052	1,2	72,8
14	DULCE	1.347.247	0,8	5,6
15	Resto	6.150.998	3,5	32,4

### Primas cedidas de seguros forestales

Ejercicio económico 2024

Cuadro N° 10

A Reaseguradoras e Intermediarios de reaseguros		Primas cedidas Forestal	
		%	miles \$
<b>Total</b>		<b>100,0</b>	<b>2.642.726</b>
1	SWISS REINSURANCE AMERICA CORPORATION	61,1	1.614.313
2	PUNTO SUR	22,0	581.318
3	SCOR GLOBAL	7,1	188.795
4	FED. PATRONAL REASEGUROS	3,2	85.757
5	ODYSSEY REINSURANCE CORPORATION	2,9	76.732
6	MÜNCHENER	1,9	50.848
7	MAPFRE RE (Suc. Argentina)	0,7	19.345
8	MS AMLIN AG	0,5	13.007
9	NACION REASEGUROS	0,3	8.423
10	HANNOVER RÜCK	0,2	4.189

### Primas cedidas de seguros agropecuarios

Ejercicio económico 2024

Cuadro N° 11

A Reaseguradoras e Intermediarios de reaseguros		Primas cedidas Agropecuario	
		%	miles \$
<b>Total</b>		<b>100,0</b>	<b>49.712.205</b>
1	MÜNCHENER	36,8	64.479.599
2	ZURICH REASEGUROS S.A.	9,3	16.319.343
3	ALLIANZ SE	7,3	12.756.643
4	SCOR GLOBAL	5,4	9.414.179
5	NACIÓN REASEGUROS	5,4	9.378.610
6	HANNOVER RÜCK.	5,2	9.175.936
7	PUNTO SUR	4,8	8.374.994
8	MAPFRE RE (Suc. Argentina)	3,8	6.603.324
9	MS AMLIN AG	3,4	5.988.241
10	ODYSSEY REINSURANCE	3,1	5.351.131
11	REUNION RE	2,9	5.021.399
12	REASEGURADORES ARGENTINOS	2,3	3.950.137
13	ASEGURADORES ARGENTINOS	2,0	3.552.161
14	LLOYD ´S	1,5	2.627.842
15	SWISS REINSURANCE AMERICA CORPORATION	1,4	2.455.130
16	Resto	5,5	9.682.891

IF-2025-107265724-APN-GEYE#SSN

## Evolución del seguro agrícola por cobertura

### Primas emitidas

(valores constantes de junio de 2024)

Cuadro N° 12

Coberturas	2023 millones \$	2024 millones \$	Var. %
<b>Seguros Agrícolas</b>	<b>311.848</b>	<b>355.309</b>	<b>13,9</b>
Granizo	193.702	236.528	22,1
Granizo + Adicionales	111.037	114.739	3,3
Multirriesgo Agrícola	6.257	4.041	-35,4
Otras Coberturas Agrícolas	154	-	///
Seguro Paramétrico	698	-	///

/// Dato que no corresponde presentar debido a la naturaleza de las cosas

### Siniestros pagados

(valores constantes de junio de 2024)

Cuadro N° 13

Coberturas	2023 millones \$	2024 millones \$	Var. %
<b>Seguros Agrícolas</b>	<b>247.751</b>	<b>328.204</b>	<b>32,5</b>
Granizo	99.904	157.937	58,1
Granizo + Adicionales	137.139	160.827	17,3
Multirriesgo Agrícola	7.167	9.421	31,4
Otras Coberturas Agrícolas	110	19	-83,2
Seguro Paramétrico	3.431	-	///

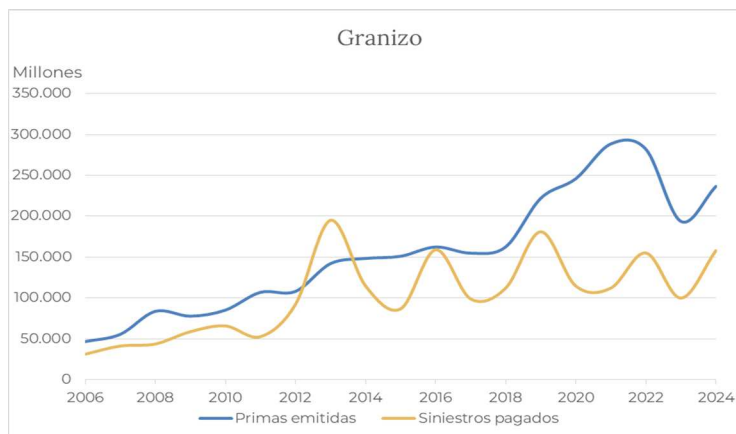

## Evolución del seguro agrícola por cultivo

### Primas emitidas

(a valores constantes de junio de 2024)

Cuadro N° 14

Cultivos	2023 millones \$	2024 millones \$	Var. %
<b>Seguros Agrícolas</b>	<b>311.847</b>	<b>355.309</b>	<b>13,9</b>
Cultivos Anuales	308.777	354.621	14,8
Oleaginosas	168.565	225.411	33,7
Cereales	134.225	122.751	-8,5
Tabaco	2.755	2.164	-21,4
Otros Anuales <sup>3</sup>	3.232	4.294	32,9
Cultivos Perennes	3.070	688	-77,6
Frutas de Pepita y Carozo	2.610	373	-85,7
Otros Perennes <sup>4</sup>	461	315	-31,6

<sup>3</sup> Incluye forrajeras, hortalizas y legumbres

<sup>4</sup> Incluye vid, cítricos y arándanos

### Siniestros pagados

(a valores constantes de junio de 2024)

Cuadro N° 15

Cultivos	2023 millones \$	2024 millones \$	Var. %
<b>Seguros Agrícolas</b>	<b>247.750</b>	<b>328.204</b>	<b>32,5</b>
Cultivos Anuales	244.884	327.101	33,6
Oleaginosas	90.742	141.084	55,5
Cereales	149.113	179.908	20,7
Tabaco	782	693	-11,4
Otros Anuales <sup>3</sup>	4.247	5.416	27,5
Cultivos Perennes	2.867	1.103	-61,5
Frutas de Pepita y Carozo	2.800	1.035	-63,0
Otros Perennes <sup>4</sup>	67	68	1,0

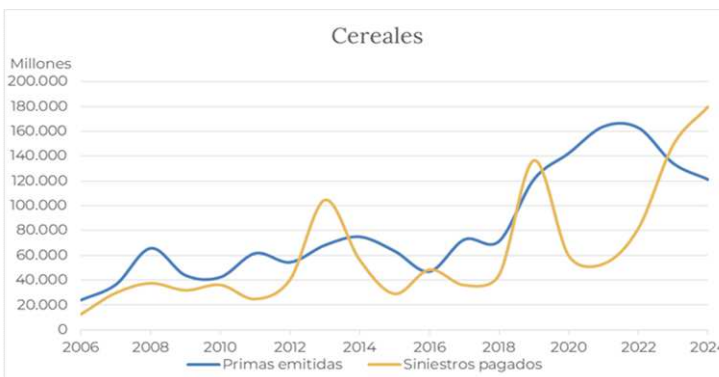
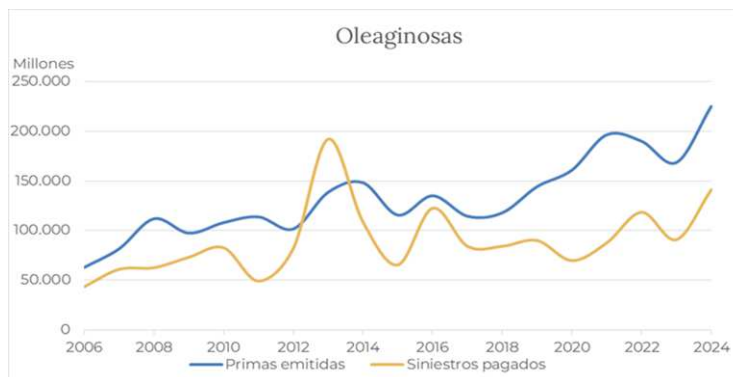



### Evolución del seguro agrícola por jurisdicción

#### Primas emitidas

(a valores constantes de junio de 2024)

Cuadro N° 16

Jurisdicciones	2023 millones \$	2024 millones \$	Var. %
<b>Total</b>	<b>311.847</b>	<b>355.309</b>	<b>13,9</b>
Buenos Aires	105.808	109.970	3,9
Córdoba	102.717	147.420	43,5
Santa Fe	57.492	54.102	-5,9
La Pampa	12.771	16.231	27,1
Resto	19.218	16.088	-16,3
Entre Ríos	13.841	11.497	-16,9

#### Siniestros pagados

(a valores constantes de junio de 2024)

Cuadro N° 17

Jurisdicciones	2023 millones \$	2024 millones \$	Var. %
<b>TOTAL</b>	<b>247.750</b>	<b>328.204</b>	<b>32,5</b>
Buenos Aires	121.923	197.774	62,2
Córdoba	56.558	62.580	10,6
Santa Fe	26.999	36.996	37,0
La Pampa	11.266	14.193	26,0
Entre Ríos	16.473	5.935	-64,0
Resto	14.530	10.726	-26,2

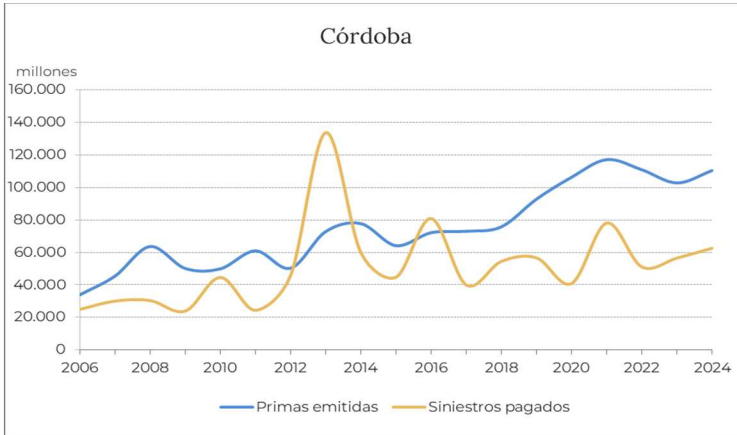
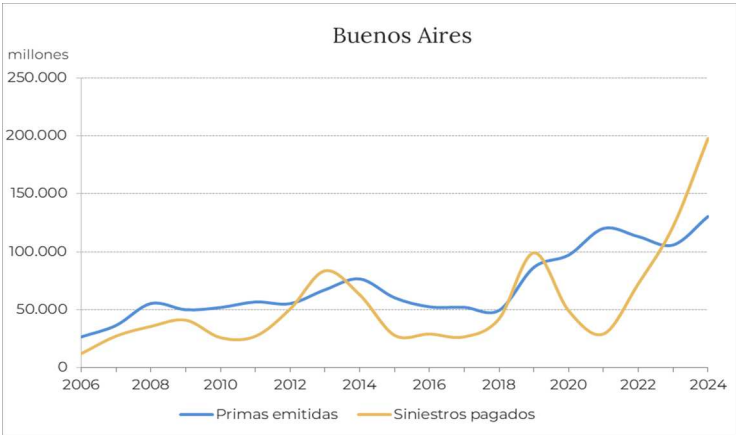



## Primas emitidas de seguros agropecuarios y forestales

(a valores constantes de junio de 2024)

Cuadro N° 18

Ejercicio	Total mercado  miles \$	Riesgos agropecuarios y forestales			Riesgos agrícolas y forestales	Ganado
		miles \$	% del Total	Var. %	miles \$	miles \$
2010	6.618.532.160	161.456.205	2,4		161.420.793	35.412
2011	7.933.662.879	202.227.214	2,5	25,3	202.184.942	42.272
2012	9.308.408.063	179.173.719	1,9	-11,4	179.113.084	60.635
2013	11.129.808.439	233.950.164	2,1	30,6	233.864.418	85.746
2014	11.773.882.908	236.062.155	2,0	0,9	235.980.783	81.372
2015	14.618.599.815	197.170.652	1,3	-16,5	197.078.674	91.979
2016	14.225.819.052	191.361.856	1,3	-2,9	191.291.798	70.058
2017	15.458.903.989	197.210.999	1,3	3,1	197.151.296	59.703
2018	14.785.571.849	204.549.323	1,4	3,7	204.399.664	149.659
2019	12.625.290.927	280.940.433	2,2	37,3	280.838.208	102.225
2020	13.819.902.190	319.589.683	2,3	13,8	319.304.995	284.688
2021	13.594.044.419	373.428.572	2,7	16,8	372.901.633	526.939
2022	13.733.072.522	370.503.005	2,7	-0,8	369.730.058	772.947
2023	13.511.438.970	314.482.290	2,3	-15,1	313.363.871	1.118.419
2024	12.931.690.326	356.347.767	2,8	13,3	354.499.447	1.848.320

Fuente: Estados Contables

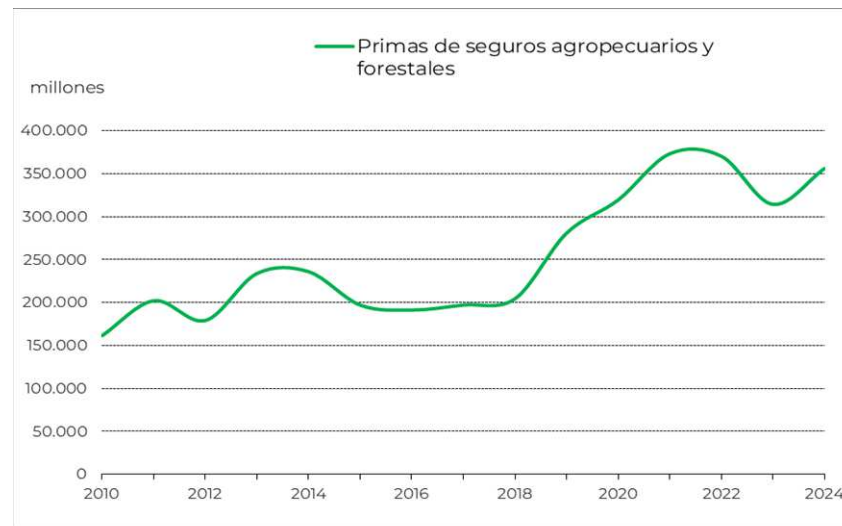

## Indicadores de los seguros agropecuarios y forestales

Cuadro N° 19

Ejercicio	Siniestralidad	Gastos %			Índice Combinado	Cesión
		Producción	Explotación	Totales	%	%
2010	79,2	16,3	12,0	15,9	110,5	49,4
2011	51,3	16,1	12,0	13,9	81,5	54,2
2012	93,8	14,6	13,5	14,4	126,6	56,2
2013	105,4	14,6	14,0	19,5	140,5	44,4
2014	65,8	13,9	13,0	16,0	99,5	52,4
2015	57,1	14,7	15,0	17,5	95,8	54,5
2016	91,0	14,3	15,8	19,0	131,0	52,5
2017	70,1	13,8	14,7	16,7	107,1	54,8
2018	66,4	14,0	14,3	16,1	101,8	54,3
2019	81,9	13,1	12,0	12,8	110,5	55,2
2020	44,1	13,5	14,0	15,1	80,2	58,2
2021	40,1	13,7	12,9	14,9	74,0	56,2
2022	61,5	13,9	13,2	15,5	96,9	56,3
2023	103,2	12,8	12,7	14,4	157,8	62,2
2024	88,9	13,6	12,8	16,4	121,5	50,0

Fuente: Estados Contables

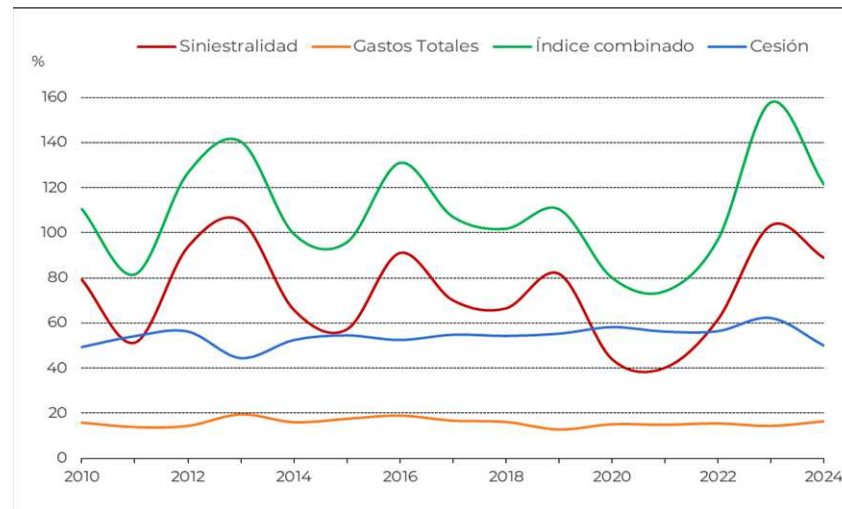

IF-2025-107265724-APN-GEYE#SSN

Características del seguro forestal y otros ramos relacionados con la actividad agropecuaria				
Ejercicio económico 2024				Cuadro N° 20
Ramos	Primas emitidas miles \$	Siniestros pagados miles \$	Hectáreas aseguradas miles ha	Capital asegurado miles \$
<b>Total</b>	<b>1.525.271</b>	<b>5.278.056</b>	<b>141</b>	<b>93.970.786</b>
Riesgos Forestales <sup>5</sup>	1.300.631	5.194.900	141	78.858.535
Otros Ramos Patrimoniales <sup>6</sup>	224.640	83.157	-	15.112.251

Cantidad de pólizas y siniestros del seguro forestal y otros ramos relacionados con la actividad agropecuaria			
Ejercicio económico 2024			Cuadro N° 21
Ramos	Pólizas emitidas	Siniestros	
		Denunciados	Pagados
<b>Total</b>	<b>712</b>	<b>21</b>	<b>39</b>
Riesgos Forestales <sup>5</sup>	25	8	4
Otros Ramos Patrimoniales <sup>6</sup>	687	13	35

Participación porcentual del seguro forestal por aseguradora				
Ejercicio económico 2024				Cuadro N° 22
Aseguradoras (según volumen de primas)	Primas emitidas %	Siniestros pagados %	Hectáreas aseguradas %	Capital asegurado %
<b>Seguros Forestales</b>	<b>100,0</b>	<b>100,0</b>	<b>100,0</b>	<b>100,0</b>
SANCOR	75,7	100	51,2	52,8
NACION	8,9	-	7,2	4,2
FED. PATRONAL	8,6	-	26,0	34,0
SEGUNDA	6,4	-	15,3	8,9
RÍO URUGUAY	0,4	-	0,4	0,1

Participación porcentual del seguro forestal por jurisdicción				
Ejercicio económico 2024				Cuadro N° 23
Jurisdicciones (según volumen de primas)	Primas emitidas %	Siniestros pagados %	Hectáreas aseguradas %	Capital asegurado %
<b>Seguros Forestales</b>	<b>100,0</b>	<b>100,0</b>	<b>100,0</b>	<b>100,0</b>
Corrientes	76,6	62,5	82,5	86,4
Neuquén	8,9	-	7,2	4,2
Entre Ríos	7,7	0,1	4,5	4,8
Buenos Aires	6,6	37,4	5,8	4,5
Santa Fe	0,1	-	0,0	0,0
Córdoba	0,1	-	0,1	0,0
Río Negro	0,0	-	0,0	0,0

- Dato igual a cero

5 Puede incluir incendio y la cobertura de Granizo con y sin adicionales

6 Incluye: incendio de estufas para el secado de hojas de tabaco



República Argentina - Poder Ejecutivo Nacional  
AÑO DE LA RECONSTRUCCIÓN DE LA NACIÓN ARGENTINA

**Hoja Adicional de Firmas**  
**Informe gráfico**

**Número:** IF-2025-107265724-APN-GEYE#SSN

CIUDAD DE BUENOS AIRES  
Viernes 26 de Septiembre de 2025

**Referencia:** Encuesta en los Seguros Agropecuario y Forestal (Ejercicio Económico 2024)

---

El documento fue importado por el sistema GEDO con un total de 25 pagina/s.

Digitally signed by GESTION DOCUMENTAL ELECTRONICA - GDE  
Date: 2025.09.26 10:58:12 -03:00

Matías Ezequiel Gana  
Subgerente  
Gerencia de Estudios y Estadísticas  
Superintendencia de Seguros de la Nación

Digitally signed by GESTION DOCUMENTAL  
ELECTRONICA - GDE  
Date: 2025.09.26 10:58:13 -03:00